



信頼してもらえ
るスタイリスト
になりたい

憧れのスタイ
リストを追
いかけて入
社しました

高い技術
力が身に
付く職場
です



ZELE
KOFU

RECRUIT GUIDE BOOK



ZELE / AVEDA
ラザウォーク甲斐

山梨県甲斐市志田字柿木645-1
ラザウォーク甲斐双葉モール
TEL.0551-30-7333



ZELE 甲府向町

山梨県甲府市和戸町542-1
TEL.055-223-8484



OTSUKI

TOMI 大月

山梨県大月市大月2-5-2
TEL.0554-22-6300



ZELE
イオンモール甲府昭和

山梨県中巨摩郡
昭和町飯喰1505-1
イオンモール1F
TEL.055-269-5144

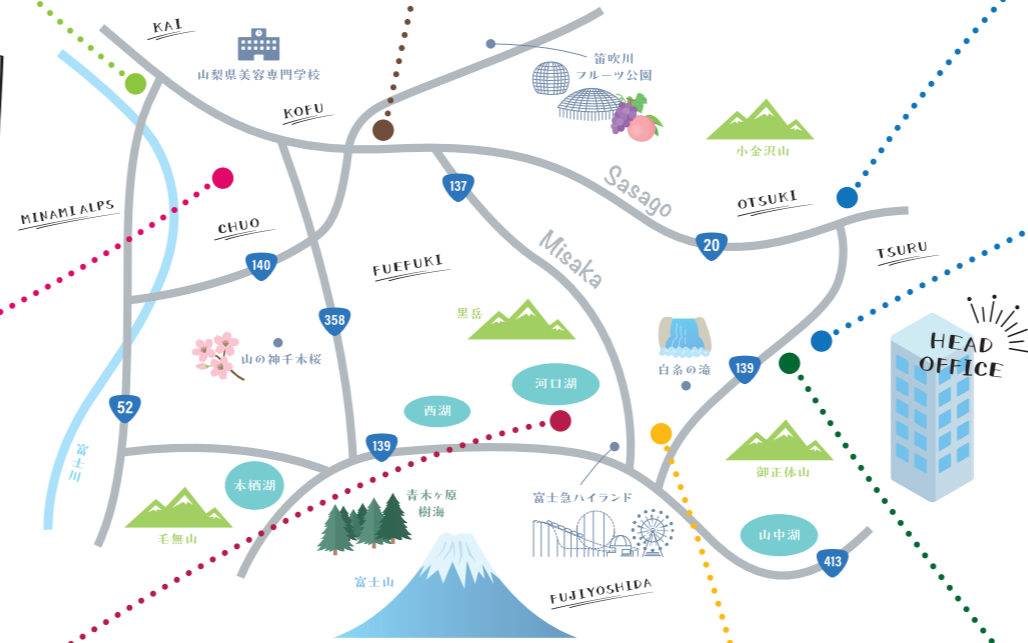

TOMI KAMIYA

山梨県都留市上谷3-3-23
TEL.0554-43-3033



TOMI GALLIA

山梨県南都留郡
富士河口湖町船津1212-3
TEL.0555-72-3811



TOMI's CAMP

山梨県富士吉田市
下吉田6-26-53
TEL.0555-24-5055



TOMI FETE

山梨県都留田原2-7-11
TEL.0554-46-0030



トミ美容室が

100年企業を目指す理由

ウェルビーイングを実現する環境づくり

Well-being

LIVE A COLORFUL AND FRUITFUL LIFE

身体的・精神的・社会的に、
健康的であること。= "ととのえる、"
人生を豊かにし、人として**成長**していくこと。

2023年9月 KAMIYA本店はウェルビーイングを集結したサロンとして生まれ変わりました。美容室は定期的に髪を綺麗に整えメンテナンスする場所だけではなく、新たな自分との出会い、自分自身の心のリセットや、晴れの日など様々な人生の一幕に、日々の生活の楽しみとして私達はお客様に寄り添い、お手伝いさせて頂いております。その空間には季節を感じ、自然を感じ、そこに集まる人々との会話、ふれあい、共通な美への価値観、SDGsの取り組みなど。美容室という場所だけに止まらず、気持ちを整える空間を作り出す。そんなロマンのあるサロンの集大成として、建築家の竹山聖先生のデザインで、地域の方々への恩返しと共に100周年の未来に残すスタッフに対しての贈り物として、歴史のある都留の街に KAMIYA本店がオープンしました。建築の素晴らしさや、お客様が居心地のいい空間、そしてスタッフが心身共に健康づくりができ、能力を発揮しやすい環境や仕組みを整えております。数年前から働き方改革と称し、教育環境、平均年収、休日、時間、働き方の多様性、産休育休など、様々な福利厚生を改善し充実することで、スタッフのモチベーションを上げ、お客様への美容のクオリティを向上させてきました。楽しい場所には人が集まり、ウェルビーイングな環境には高いパフォーマンスが期待できます。自分の人生と仕事とのワークバランスをより良いものにし、人として成長していくことで自分自身に誇りが持てる。自らが考え行動でき、美容の職業を誇りに思えるスタッフを求めています。私達と共にトミ美容室をブランド化し、ウェルビーイングな働きやすい環境で100年を共に目指しましょう。



トミが大切にしてきたこと

- ★ 感謝の心を持つ
- ★ 正直で素直である
- ★ 謙虚で堂々と
- ★ 人と人との絆を大切にする
- ★ 日本の文化を大切にする
- ★ 同じ価値観を感じられる場所
- ★ それぞれの店舗のごこだわり
- ★ 明るく、元気、オシャレである
- ★ 小さな日本一をたくさん作る
- ★ 一人ひとりの“頑張る”を応援できる
- ★ しっかり食べ、よく寝る
- ★ 心を豊かに

Benefits

福利厚生

働きやすい環境づくり

時代の変化に合わせた“スタッフファースト”の考えで業界の中でも高い水準で、働きやすい環境づくりを実践しています。自分らしい働き方を見つけることで、プライベートも充実し美容師として彩り豊かな人生を楽しみましょう！

- 時短サロン**
営業時間が18時終了の日がある店舗や(週に1~2日)、日曜日がお休みになる店舗があります。
- 制服支給**
アシスタントには制服を支給しています。修行時代に無駄な出費や手間を軽減。
- 初任給が高い**
初任給は都内の有名サロンと同レベルです。*
交通費はもちろん、毎年昇給、研修手当なども充実しています。
- 健康診断**
健康診断を年に1回実施。(診断料の一部会社負担)きちんと社員の健康管理をしています。
- モチベーションUP**
海外研修や社員旅行の他、会員制リゾート(エクシブ)所有しています。
- 子育て支援制度**
提携の保育園に子供をあずけられる保育支援をしています。未満児は無料で2年半利用可能。女性が長く働ける環境です。

- 創業 **73** 年 1951年 トミ美容室 開設 生き残れるコツがある!
- 山梨県内に **8** 店舗 + **1** ZELEプログレ研修アカデミー
- スタッフ数 **100** 名 女性 男性 9:1 スタッフ男女比
- 産休・育休復帰率 **90** % 女性 男性
- ZELEネットワーク加盟店舗数 **76** 店舗 828名 ZELE総スタッフ数

自分らしく働く

休日 たっぷり!

プライベートの時間が充実

- 週休2日 (月に8日~9日)
- 有給休暇
- お正月休み
- 年間休日 (104日以上)
- 産前産後・育児休業 復帰率 90%
時短勤務OK(1日3時間~)
- リフレッシュ休暇 最長8日間
最長8日間の連続休暇を1回取得できます
- アニバーサリー休暇
年に1回、自分の記念日にお休みを取ることができます

Curriculum 教育

カリキュラム

一流の美容師を育てる

すべてのカテゴリーを基本から徹底的に身につけて
お客様の美しさをトータルにプロデュースできる
美容のプロフェッショナルを育成するためのプログラム。

OFF・JT

OFF THE JOB TRAINING

必要な技術と知識を効率的に学ぶ!

出勤日の朝9時から夕方5時までの営業時間を使って、集合教育を受けることができ、技術面はもちろん、接客・接客などの勉強も行います。会社の先輩以外にも、メーカーの教育部の方が直接来てくださったりと、OFFJTは1年目の教育で、基礎技術を習得することができます。



	4月	5月	6月	7月	8月	9月	10月	11月	12月	1月	2月	3月
1年目	接遇	アヴェダ ケラスターゼ				縮毛矯正						
	シャンプー				カラー			パーマ		カラーメッシュ		
			ワインディング					ブロー				
			メイク									
2年目						フォーラム(月1回のアカデミーサロン実習)				ホイルワーク		
												6パターントレーニング・チェック/アカデミー/コピーカット/コンテスト参加
3年目						フォーラム(月1回のアカデミーサロン実習)						
												アカデミー/コピーカット/コンテスト参加/メイク・アップ



3-4年目

デザイナーとしての基礎

内部講習
外部講習
ヨーロッパ研修

5-7年目

ダイバーシティーな働き方の基礎

QQ活動・着付け
プライダル(ヘア・メイク)
サロンマネジメント

10年目

スペシャリストとして多方面に活躍

経営計画
店長・サロンマネージャー
200万スタイリスト

3~4年(平均)

望月 実乃里
山梨県美容専門学校 卒

本物の技術を学べる環境

研修

ZELE アカデミーサロン

ゼルプログレ 渋谷

“実践的”に
スキルアップを目指す!



美容業界内でも高い評価を得ている研修サロン『ZELEプログレ』は1996年に開校し、これまでに800名以上の美容師がここから巣立っています。基本的な技術はもちろん、実際のお客様を相手にしての接客からメイク・ヘアカラーやファッションをマンツーマンで学びます。スタイリストデビュー前に、3か月間で約200名以上のお客様を担当しながら実績を積むので、自信を持ってデビューすることができます。

- POINT 1 実力派トップスタイリストによるマンツーマン指導!
- POINT 2 3か月の研修期間中もしっかりお給料がもらえる!
- POINT 3 モデルハント不要で200名以上を集中的に担当!
- POINT 4 実際のお客様を担当することでリアルトレーニングが可能!
- POINT 5 自分の成長のためだけに時間を使うことができる!
- POINT 6 アカデミーがあるのは流行の発信地である渋谷!

都内での研修あり

研修時に使える!

社員寮

新宿

渋谷のアカデミーで研修する3か月間は、新宿にある社員寮を利用することができるので、慣れない東京暮らしも安心です。

社内講習会

社内だけでなく社外の業界トップクラスの講師を招いて講習会を実施しています。技術レベルを伸ばしワンランク上の技術を習得できます。

一流の技術を学ぶ!

カット講習

トレンドカラー考察!

カラー講習

デザインは無限大!

メイク講習

仕事の幅が広がる!

着付け講習

CREATIVE

インスピレーションが、
生まれる瞬間。



QQ TEAM

Quiet Quality

QQチームによるヘアショー

モードを取り入れた独自の世界観を展開



独創性と、 創造性を育む!

美容師としての新たな可能性

サロンワーク同様に、クリエイティブ活動にも力を入れています。有名メーカー主宰のヘアショーに参加し、ヘアデザインや衣装はもちろん、音楽や照明といった演出に至るまでステージをプロデュースしています。普段のサロンワークとは異なる華やかなステージに立つことで、美容師として新たな可能性を見つけることができます。

ハイレベルな
技術が集結

全国大会出場者多数

ZELE NETWORK 美容技術コンテスト

CONTEST

チャレンジ
成長に繋がる。
することが、



美容師人生における誇りと自信

全国優勝 経験あり!

クリエイティブな感性を磨く

様々なコンテストに積極的に参加しており、全員の意欲がとても高いです。ZELEグループの全国美容技術コンテストでは、全国各地区の予選を勝ち抜いた実力派スタッフ達が集結して競い合う、レベルの高い大会になります。自分の技術を客観的に把握すると共に、モチベーションと自信をもたらします。

PHOTO SHOOT

自由な発想をカタチにする

定期的に撮影会を実施しています。モデル選びから撮影まで全て自分たちで行い、作品づくりの難しさや楽しさを経験し、やりがいを実感できます。作品はヘアコレクションとして、広告やホームページなどPR活動に利用しています。



稼げる美容師

月間売上

200万円
スタイリスト

売上UPでお給料もUP

200万円達成は目標にしていた事だったので達成感がありますが、何よりたくさんのお客様から「土屋さんに任せて良かった」と言ってもらえた事が一番嬉しかったです! 数字の分だけお客様に喜んでいただけたと思うと、頑張ってたかったなと思えます!



ZELE
ZELE
イオンモール甲府昭和
スタイリスト
土屋 美香子
山梨県美容専門学校 卒

2,062,276円達成!
令和5年12月

働き方の 多様化

DIVERSITY

美に関わることなら何でもできるのが一流の美容師。
トータルビューティの多彩なスキルを習得できる環境を整えています。

二刀流で、 働き方の 選択肢 が広がる!



アシスタント × ブライダル

入社当初から「ブライダルのヘアメイクの仕事がしたい」という憧れがあったので、たくさん悩んだ結果、スタイリストになることより先にブライダル専門の勉強をスタート。何も分からない!からのスタートでしたが、先輩方について行き、仕事を見せてもらいながら日々経験を積み重ねていきました。今では新郎新婦様を担当させてもらい、とてもやりがいのある仕事だと感じています。他の皆さんとは少し違う働き方ですが、今はカットも勉強中です。『アシスタント×ブライダル』から『スタイリスト×ブライダル』として、ママでもバリバリ働ける美容師を目指して頑張ります!

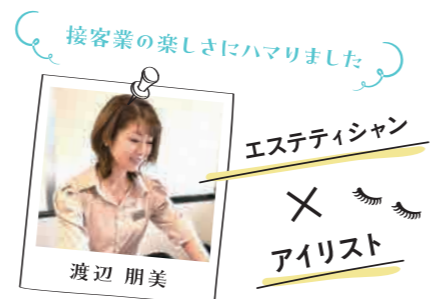

お客様の 一生モノの 思い出をカタチに

年間約 **100** 組
Bridal
ヘアセット・メイク・着付け

創業当時からブライダルにも多く携わってきました。ブライダルスタイリングや着付けなどの一流スキルが習得できる環境です。何よりお客様の特別な日に関わることができるというのは、他では得られない喜びがあります。



“ハレの日”をお手伝いする喜び やりがい + 達成感



美容師以外の
プロフェッショナル

EXPERT

各業務の 専門家

一般的なサロンでは掃除や電話対応などは、当たり前のようにアシスタントやスタイリストの日常業務にされていますが、トミではその必要はありません。清掃はハウスキーパーが!受付はレセプションが!それぞれの業務の専門スタッフが在籍しているため、美容師は自分の仕事に集中し、効率よく働くことができる環境です。

フロント専門
お客様相談係
レセプション

サロン清掃
タオルクリーニング
ハウスキーパー



新年会

年頭例会

ゼルネットワーク約400名のスタッフと関係者による年頭例会。新年会パーティーや講演に加え、皆勤賞・スタイリストデビュー・永年勤続・年間指名売上トップ10などの表彰も行われます。



入社式

スタッフが企画から運営のすべてを行い、自社オリジナルの入社式を開催しています。新入社員の新鮮な表情に触れ、先輩スタッフも初心を思い出します。



Birthday
バースデーイベント

社内コンテスト

トミコン

高い創造性や技術力を競う社内コンテスト。ZELEネットワーク全国大会への登竜門です。ここで更に作品を磨いて、いざ全国へ!



新人歓迎会

花パーティー

先輩スタッフによる春をイメージした手作り料理のおもてなしで新人を迎えます。花を通じて四季を感じ、自然に感謝する心を大切にするための華やかなパーティーです。



リクルートチーム

アシスタントとスタイリストで構成されているリクルートチーム。TOMIの良さを分かっているトミっ子達が、会社のことを伝えています。



演奏会

ゲリラライブ

美容室でライブ?? サロン内でコンサート並みの生演奏会を開催しています。お客様も楽しみにしてくれています♪



おしゃれ

DAY

その時々テーマを決めて、全員が自分自身をトータルコーディネート!



ZELE

運動会

ZELEネットワークのスタッフ数百名が参加する大運動会。リレーや綱引きをはじめ、ウィンディングリレーといった美容師ならではの競技で、楽しみながら競い合います。



ナイト
ヘッドスパ

キャンドルを灯し、アロマを焚いた幻想的な雰囲気の中のヘッドスパ。いつもとは違う極上のリラックス体験をお客様へ。

ひな祭り



ゴミ拾い



STAFF Interview

スタッフの本音が聞ける!

3名のインタビューをインスタでCHECK!
それぞれのQRコードから見てね!

Yutaka Mio

お客様の笑顔のために
思いやりを持って
丁寧に仕事をしています

GALLIA

アシスタント

豊 弥央

富士北稜高等学校 卒



Omata Yudai

先輩のアドバイスで
日々成長できることが
何よりも嬉しい!

ZELE AVEDA

Jr.スタイリスト
[6年目]

小俣 友乃

山梨県美容専門学校 卒



Okuyama Ayumi

仕事もプライベートも
自分らしく
思いっきり楽しむ!

ZELE DESIGN & SPA 甲府向町

スタイリスト
[13年目]

奥山 あゆみ

山梨県美容専門学校 卒



プロフェッショナルとして生きる

求 め る 人 財

共に成長し、一緒に働こう!

Honest 1

正直で
素直な人

自分の“楽しい”や“つらい”を言葉にできる人。心に嘘がない人は周りの人達が手助けができます。自分に素直であること、周りの意見を取り入れること、それらはとても重要です。

Challenge 2

チャレンジ
できる人

今の自分より少しだけ背伸びした自分になれるように努力できる人。現状に満足せず、変化することに取り組むことができる人。新しいことへの挑戦が、人を成長させてくれます。

Active 3

明るく
元気な人

オシャレをアクティブに楽しんでいる人。明るく元気で前向きに仕事に取り組むと、1日を楽しく過ごすことができます。そんな人の周りには、たくさんの人が集まります。

山梨の地に生まれて73年。

老舗の看板や実績に驕ることなく、常に進化を続けます。

昭和から平成、令和と時代は変わり、今はコロナや戦争、各国が宇宙への戦略に力を注ぎ、見えないところでも大きな変化が起こっています。規模拡大消費社会の時代は過ぎ去り、世の中はサステイナブルな社会へと舵を切り、健康志向が高まり、物を大切に社会へと変化しています。これからは時代に適応したサロンが求められると思います。私たちは固定概念にとらわれず、自分で考え、自分の目で確かめ、常に「なぜ?」と考えることが必要です。人口減少の中でも、特殊技能を身につけたスペシャリストの重要性が増していきましょう。50年前は漫画の世界の中だった宇宙に手が届く時代になりましたが、機械化できない、不況にも強い美容の仕事は必ず生き残ると確信しています。これから、私たちはウェルビーイングを柱にTOMIのブランド化を図り、お客様にも社員にも居心地の良い未来型サロンを創造していきます。

有限会社 トミ美容室 代表取締役 土谷 志満子

社 名 : 有限会社 トミ美容室
株式会社 志満

本部オフィス : 〒402-0053 山梨県都留市上谷3-3-23
TEL.0554-45-3033
FAX.0554-45-6033
https://tomisalon.com
E-mail: tomigp@topaz.ocn.ne.jp

賞 与 : 年2回(7月・12月)

昇 給 : 年1回(4月)

休 日 休 暇 : 週休2日制(月に8~9日)
有給休暇
リフレッシュ休暇/アニバーサリー休暇

創 業 : 1951年

資 本 金 : 1,000万円

店 舗 数 : 8店舗 + 研修サロン(ZELEプログレ)

従 業 員 数 : 100名

福 利 厚 生 : 厚生年金/雇用保険/労災保険/健康保険
傷害保険/交通費支給(最高2万円まで)
産前産後・育児休業/健康診断/海外研修
社員旅行/リゾートホテル エクシブ会員
社員寮(新宿)※研修時に利用可能
アシスタントの制服支給



COMPANY HISTORY

これまでのトミの歩み

1951年 12月	トミ美容室開設	2009年 4月	ショッピングモール「ラザウオーク甲斐双葉」に山梨県初ZELEとAVEDAのコラボレーションサロン ZELE AVEDAをオープン
1982年 4月	河口湖店オープン	2011年 3月	山梨県最大級ショッピングモール イオンモール甲府昭和内に美容室とネイル(カルジェル)の複合型サロン ZELEイオンモール甲府昭和店オープン
1986年 6月	スタッフ育成研究所&本社事務所103ビル開設	2011年 6月	大月店を全面リニューアルオープン
1990年 6月	富士吉田店オープン	2011年 12月	60周年記念パーティーをハイランドリゾートにて開催
1996年 5月	富士吉田ターミナル店・大月店 同時オープン	2012年 3月	本社103ビル3FをTOMI/ZELE総合研修所として全面改装
1997年 6月	株式会社 志満設立 渋谷にゼレインターナショナルオープン	2012年 4月	フォーラム103を『ゼレアカデミー山梨』として山梨職業訓練校の認定を頂く
2000年 2月	トミ美容室初の甲府エリア出店 イトーヨーカドー甲府昭和にZELE甲府昭和店オープン	2015年 4月	富士吉田に総合サロン TOMI's CAMPオープン
2002年 5月	富士河口湖に未来型サロン GALLIAオープン 花嫁着付け4,000組達成	2017年 11月	ZELE甲府昭和とZELEイオンモール甲府昭和を統合しイオンモール甲府昭和にケラスターゼインスティチュートサロン ZELEイオンモール甲府昭和オープン
2004年 12月	富士急行線 都留文科大学前駅横にFETEオープン	2021年	70周年 Go to Beauty イベント実施
2007年 6月	美容室とSPAが融合したトータルビューティーサロン ZELE甲府向町店オープン	2023年 9月	都留市の本店がTOMI KAMIYAとして全面リニューアルオープン

SUSTAINABLE DEVELOPMENT GOALS

- ZELEシャンプー (100%リサイクルペット使用/100%アミノ酸系の界面活性剤使用)
- アルミ製ヘアカラーチューブのリサイクル
- マイボトル持参の取り組み ■ 地域のごみ拾い活動 ■ ヘアドネーション





<https://tomisalon.com>